

# LexFaktura mobile Kurzbeschreibung

Mobile Auftragserfassung auf dem iPad für die Lexware Warenwirtschaft pro oder premium

Jürgen Jesse Systementwicklung IT, Karlstr. 28, 73773 Aichwald, Tel.: (0711)51875187, [info@Lex-Service.de](mailto:info@Lex-Service.de), [www.Lex-Service.de](http://www.Lex-Service.de)

Mit **LexFaktura mobile** exportieren Sie mit einem Klick

- ✓ die Lexware Firmenstammdaten aus dem aktiven Mandanten
- ✓ Ihre Kundenadressen
- ✓ Ihre Artikelstammdaten mit Artikelbildern und Dokumenten
- ✓ Angebote, Auftragsbestätigungen, Lieferscheine, Rechnungen

von der Lexware Warenwirtschaft auf Ihr iPad.

**LexFaktura mobile** gibt es in zwei Versionen:

1. Stammdatenexport und Bestellimport
2. Zusatzmodul Auftragsexport

Der Datenexport mit einem Klick. Fertig.

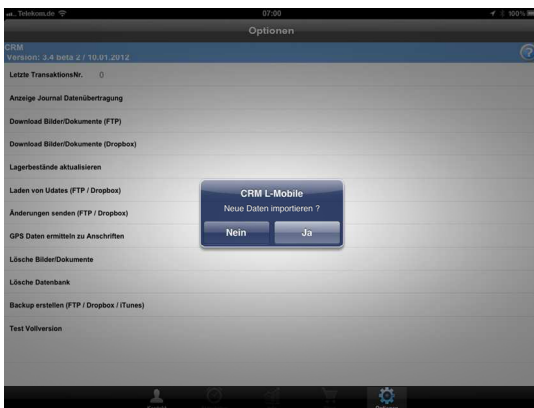
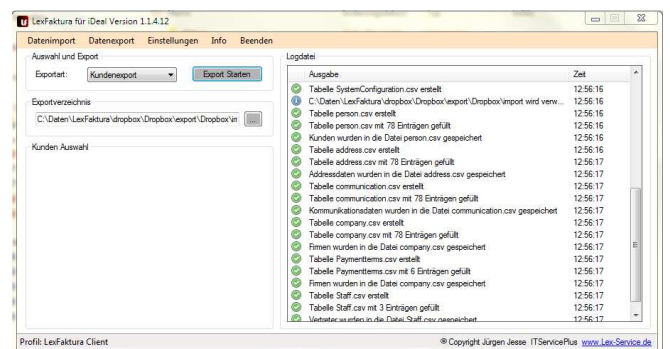
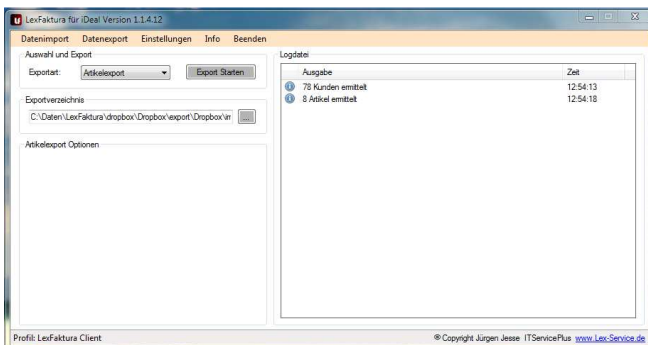

Anschließend die Daten mit einem „Klick“ auf das iPad in den LexFaktura Client (i-Deal) importieren.

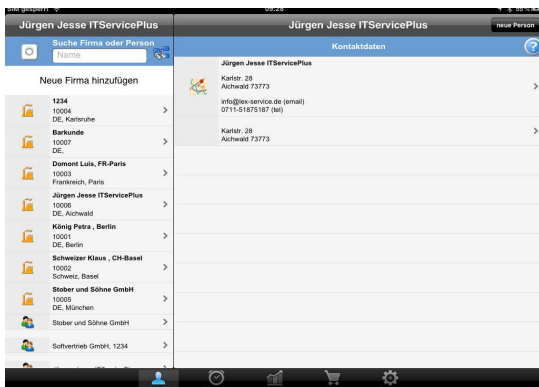

Alle Kundenadressen und Artikelstammdaten aus der Lexware Warenwirtschaft pro oder premium befinden sich nun auf dem iPad, startklar für die Auftragserfassung.

Kundenadresse auswählen oder einen neuen Kontakt anlegen.

# Kurzbeschreibung *LexFaktura mobile*

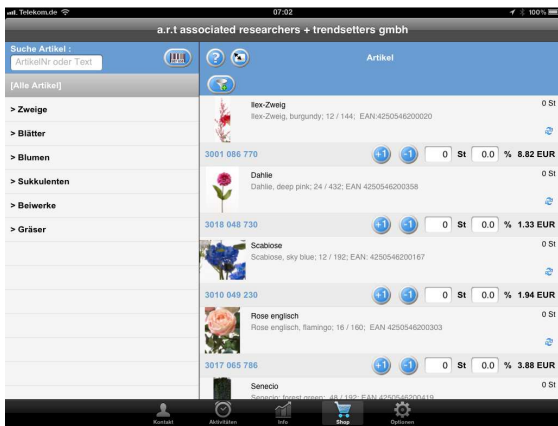

Mit einem Klick auf den Einkaufswagen öffnen Sie den Artikelkatalog. Links die Warengruppen, wie in der Lexware Warenwirtschaft und rechts die Artikel mit der Bezeichnung, der Beschreibung und der Preisangabe.

Alle Musterartikel [www.art-mc.com](http://www.art-mc.com)

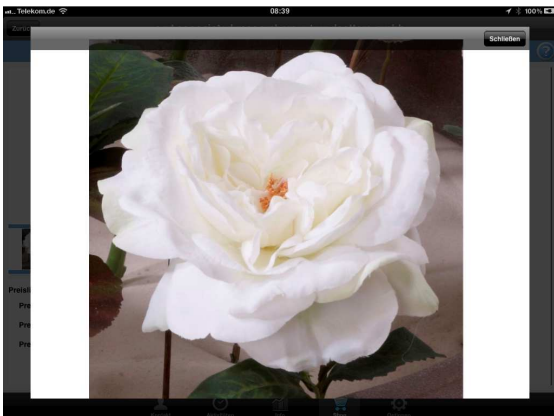

Mit einem Klick perfekt präsentiert.



Artikel auswählen, Menge eintragen, Fertig.



Hier noch, falls gewünscht, ein paar Anmerkungen und weiter geht es zur Unterschrift, speichern, fertig.

Übrigens: CRM Funktionen stehen auf ihrem iPad auch zur Verfügung. Aktivitäten, Notizen etc. können zur Kundenadresse hinterlegt werden.

# Kurzbeschreibung *LexFaktura mobile*

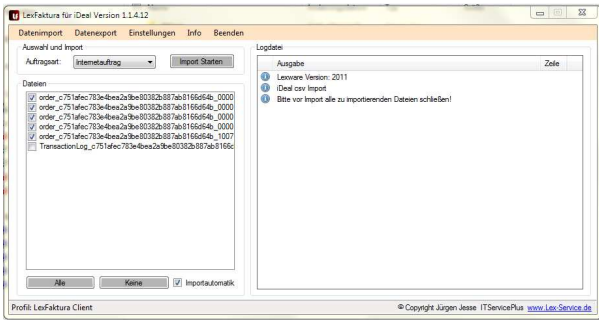

**LexFaktura mobile** ist die Schnittstelle und diese überträgt die iPad Bestellungen vollautomatisch, mit der Kundenadresse und allen zugehörigen Auftragspositionen in die Lexware Warenwirtschaft. Die Auftragsart: Angebot, Internetauftrag, Auftragsbestätigung, Lieferschein oder Rechnung ist frei wählbar.

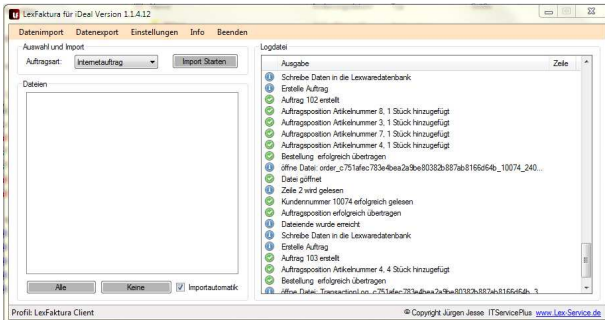

Im Protokollfenster werden alle Arbeitsgänge aufgezeichnet.

Kunden Jahre - alle Jahre -							
A B C D E F G H I J K L M N O P Q R S T U V W X Y Z *							
I	Kd.-Nr	Matchcode	Firma	Name	Vorname	Plz	Ort
	10074	Jesse Jürgen, Aichwald		Jesse	Jürgen	73773	Aichwald

Datum	Art	Belegnr.	Gesamt	Zahldatum	Forderung	Z
24.01.2012	IA	93	156,56		156,56	

Internetauftrag Nr. 103/24.01.2012, Vorgang Nr. 141 - Kunden Nr. 10074, Jürgen Jesse, 73773 Aichwald

Stammartikel	Pos.	Menge	Einheit	kg/ME	S	Preis/1,00	Rabatt	Warengruppe
	5	1,00		0,000		0,00	0,00	

Pos	Artikel-Nr.	Menge	Gewicht	Preis	Rabatt	Gesamt	
1	3020090800	24,00 Stk	0,00	5	6,82	0,00%	163,68
ST Cymbidie Cymbidie, purple; 12 / 144; EAN: 4250546200464							
2	3025083340	12,00 Stk	0,00	5	3,22	0,00%	38,64
ST Ilex-Zweig Ilex-Zweig, burgundy; 12 / 144; EAN: 4250546200020							
3	3001086770	6,00 Stk	0,00	5	8,82	0,00%	52,92
ST Dahlie Dahlie, deep pink; 24 / 432; EAN: 4250546200358							
4	3018048730	48,00	0,00	5	1,94	0,00%	93,12
ST Scabiose Scabiose, sky blue; 12 / 192; EAN: 4250546200167							

Standard    Gesamtgewicht: 0,00 kg    Gesamtbetrag: 348,36 €

Die neue Kundenadresse und der zugehörige Auftrag aus dem iPad in der Lexware Warenwirtschaft. Fertig.